

# Amtsblatt

der Königlichen Regierung zu Allenstein.

Stück 37.

Ausgegeben zu Allenstein, am 11. September 1912.

1912.

## Inhalt:

- Bekanntmachung**  
der Hauptverwaltung der Staatsschulden.
- Nr. 576. Ausreichung neuer Zinsscheine.
- Bekanntmachungen der Königlichen Ministerien.**
- Nr. 577. Ankauf von volljährigen Truppendienstpferden.  
Nr. 578. Für den Bereich der Bergverwaltung staatlich anerkannte Lehranstalten.
- Verordnungen und Bekanntmachungen des Königlichen Regierungspräsidenten.**
- Nr. 579. Durch Maul- u. Klauenseuche verseuchte Landesteile.  
Nr. 580. Viehseuchenpolizeiliche Anordnung.  
Nr. 581. Ernennung zum Generalkonsul von Panama in Hamburg.

- Nr. 582. Durchschnitts-Fouragepreise für Monat August.  
Nr. 583. Markt- u. Ladenpreise für Monat August.  
Nr. 584. Standesamtsbezirk Nr. 18 im Kreise Ortelsburg.  
Nr. 595. Standesamtsbezirk Nr. 10 im Kreise Allenstein.  
**Bekanntmachungen anderer Behörden.**
- Nr. 586. Kgl. Handels- u. Gewerbeschule für Mädchen in Posen.  
Nr. 587. Immatrikulation an der Albertus-Universität in Königsberg.  
Nr. 588. Kgl. Pr. Handwerker- u. Kunstgewerbeschule zu Bromberg.  
Nr. 589. Errichtung einer Telegraphenanstalt.  
Nr. 590. Umgemeindung im Landkreise Allenstein.  
Nr. 591. Land- u. Heerstraße Osterode—Alenstein.  
**Personalnachrichten.**

## Bekanntmachungen der Hauptverwaltung der Staatsschulden.

**576.** Die Zinsscheine Reihe III Nr. 1 bis 20 zu den Schuldverschreibungen der preussischen konsolidierten  $3\frac{1}{2}$ prozentigen Staatsanleihe von 1892, 1893, 1895 über die Zinsen für die zehn Jahre vom 1. Oktober 1912 bis 30. September 1922 nebst den Erneuerungsscheinen für die folgende Reihe werden vom 3. September d. J. ab ausgereicht und zwar:

- durch die Kontrolle der Staatspapiere in Berlin SW. 68, Oranienstraße 92/94,
- durch die Königliche Seehandlung (Preussische Staatsbank) in Berlin W. 56, Marktgrafenstraße 46a,
- durch die Preussische Central-Genossenschafts-Kasse in Berlin C. 2, am Zeughause 2,
- durch sämtliche preussische Regierungshauptkassen, Kreiskassen, Oberzollkassen, Zollkassen und hauptamtlich verwaltete Forstkassen;
- durch sämtliche Reichsbankhaupt- und Reichsbankstellen und sämtliche mit Kasseneinrichtung versehene Reichsbanknebenstellen, sowie
- durch diejenigen Oberpostkassen, an deren Sitz sich keine Reichsbankanstalt befindet.

Formulare zu den Verzeichnissen, mit welchen die zur Abhebung der neuen Zinsscheinreihe berechtigenden Erneuerungsscheine (Anweisungen, Talons) den Ausreichungsstellen einzuliefere sind, werden von diesen unentgeltlich abgegeben.

Der Einreichung der Schuldverschreibungen bedarf es zur Erlangung der neuen Zinsscheine nur

dann, wenn die Erneuerungsscheine abhanden gekommen sind.

Berlin, den 23. August 1912.

Hauptverwaltung der Staatsschulden.

I. 2316. von Bischoffshausen.

## Bekanntmachungen der Kgl. Ministerien.

### 577. Ankauf

von volljährigen Truppendienstpferden.

Zum Ankauf von volljährigen warmblütigen Zug- und Reitpferden sollen in diesem Herbst im Regierungsbezirk Allenstein die nachbezeichneten öffentlichen Märkte abgehalten werden:

#### 1. Von der 2. Remontierungskommission.

Am 26. 9. 8 Uhr vorm. in Sensburg,

Am 30. 9. 8 Uhr vorm. in Löben,

Am 1. 10. 8 Uhr vorm. in Dyk.

2. Die anzukaufenden Pferde sind hauptsächlich für Feldartillerie und Train bestimmt. Sie sollen ein Alter von 5 bis 9 Jahren haben; ausnahmsweise dürfen auch gut entwickelte vierjährige genommen werden. Es werden nur solche Pferde gekauft, die den an die Remonten der Waffengattung zu stellenden Anforderungen genügen. Sie sollen im allgemeinen nicht unter 154 Zentimeter und nicht über 167 Zentimeter Stockmaß haben und dürfen sich nicht in dürftigem Zustande befinden. Die Reitpferde sollen im allgemeinen möglichst kräftig sein und nur zu einem kleinen Teile den Typ des leichten Kavalleriepferdes haben.

Tragende Stuten sind vom Ankauf ausgeschlossen.

3. Die angekauften Pferde werden sofort abgenommen und gegen Quittung bar oder mittels Schecks bezahlt.

Pferde mit Mängeln, die gesetzlich den Kauf rückgängig machen, sind vom Verkäufer gegen Erstattung des Kaufpreises und der Unkosten zurückzunehmen, desgleichen Pferde, die sich während der ersten 45 Tage nach dem Tage der Einlieferung in das Depot usw. als Klopfigste erweisen. Die gesetzliche Gewährfrist wird für periodische Augenentzündung (innere Augenentzündung, Mondblindheit) auf 28 Tage nach dem Tage der Einlieferung in das Depot usw. verlängert.

4. Verkäufer, die Pferde vorführen, die ihnen nicht eigentümlich gehören, müssen sich gehörig ausweisen können.

5. Der Verkäufer ist verpflichtet, jedem verkauften Pferde eine neue, starke, rindlederene Trense mit glattem, starkem Gebiß (keine Knebeltrense) und eine neue Kopfhalter von Leder oder Hanf mit zwei mindestens 2 Meter langen Stricken unentgeltlich mitzugeben.

Auch werden die Verkäufer ersucht, die Schweife der Pferde nicht übermäßig zu beschneiden und die Schwanzröhre nicht zu verkürzen.

Berlin, den 4. Juli 1912.

Kriegsministerium.  
Remonte-Inspektion.

I E. 204. gez. v. Dheimb.

**578.** Auf Grund des § 51 Nr. 4 des Versicherungsgegesetzes für Angestellte vom 20. Dezember 1911 (R. G. Bl. S. 989) bestimme ich für den Bereich der Bergverwaltung, daß die nachbenannten Lehranstalten als staatlich anerkannte im Sinne der angeführten Vorschrift zu gelten haben:

- die Königliche Bergakademie zu Berlin,
- die Königliche Bergakademie zu Clausthal,
- die Oberschlesische Bergschule zu Tarnowitz,
- die Niederschlesische Bergschule zu Waldenburg,
- die Eislebener Bergschule zu Eisleben,
- die Clausthaler Bergschule zu Clausthal,
- die Bergschule zu Bochum,
- die Bergschule zu Essen,
- die Bergschule zu Saarbrücken,
- die Bergschule zu Siegen,
- die Bergschule zu Dillenburg,
- die Bergschule zu Wehlar,
- die Bergschule zu Aachen,

Der Erlaß ist in den Regierungsamtsblättern zu veröffentlichen.

Berlin W. 9, den 16. August 1912.

Der Minister für Handel und Gewerbe.

In Vertretung: gez. Schreiber.

J.-Nr. I. 6031/III. 5812.

**Verordnungen und Bekanntmachungen des Königlichen Regierungspräsidenten.**

**579.** Als versucht durch Maul- und Klauenseuche im Sinne der zur Bekämpfung dieser Seuche erlassenen Anordnungen gelten bis auf weiteres nachbezeichnete Landesteile: in Preußen die Regierungsbezirke Potsdam, Frankfurt, Stettin, Köslin, Posen,

Bromberg, Breslau, Liegnitz, Oppeln, Magdeburg, Erfurt, Hannover, Hildesheim, Münster, Arnberg, Cassel, Koblenz und Düsseldorf, in Bayern Ober- und Niederbayern, Oberpfalz, Mittel- und Unterfranken, Schwaben, in Sachsen die Kreishauptmannschaft Leipzig, das Königreich Württemberg, in Baden die Bezirke Konstanz und Freiburg, in Hessen die Bezirke Starkenburg und Oberhessen, die Großherzogtümer Sachsen-Weimar und Mecklenburg-Strelitz, in Oldenburg der Kreis Oldenburg, die Herzogtümer Gotha, Anhalt, die Fürstentümer Schwarzburg-Sondershausen, Schwarzburg-Rudolstadt und Lippe, in den Reichslanden Oberrhein und Lothringen.

Allenstein, den 8. September 1912.

I F. 702. Der Regierungs-Präsident.

**580. Viehseuchenpolizeiliche Anordnung.**

Da die von dem Herrn Minister für Landwirtschaft unter dem 17. Juli d. J. erlassene Viehseuchenpolizeiliche Anordnung (Reichs- und Staatsanzeiger vom 29. August Nr. 206) über die veterinärpolizeilichen Maßnahmen bei der Influenza der Pferde (Brustseuche und Rotlaufseuche oder Pferdestaupe) Bestimmung trifft, wird hiermit meine den gleichen Gegenstand regelnde landespolizeiliche Anordnung vom 19. September 1908 (Amtsblatt Stück 40, S. 348) aufgehoben.

Allenstein, den 5. September 1912.

Der Regierungs-Präsident.

**581.** Nach einer Mitteilung des Herrn Ministers der auswärtigen Angelegenheiten ist Herr **Manuel de Obaldia** anstelle des Herrn Archibaldo E. Boyd zum Generalkonsul von Panama in Hamburg ernannt und ihm das Reichssequatur erteilt worden.

Allenstein, den 30. August 1912.

I. D. b. 895. Der Regierungs-Präsident.

**582. Nachweisung**

der Durchschnitts-Turagepreise in den Normalmarkorten der Lieferungsverbände des Regierungsbezirks Allenstein für den Monat August 1912 unter Aufschlag von 5 vom Hundert (gemäß § 6 Art. II des Reichsgesetzes vom 21. Juni 1887 R.-G.-Bl. S. 245).

Nr.	Im Lieferungsverband	Normal-Marktort	Sind gezahlt worden für 100 kg einschL. 5% Aufschl.					
			Hafer	Heu	Stroh			
Gfd.			M.	S.	M.	S.	M.	S.
<b>Kreis:</b>								
1	Allenstein	Allenstein	19	11	5	36	4	31
2	Johannisb.	Johannisb.	22	01	5	83	3	94
3	Löben	Löben	20	66	6	03	4	75
4	Lych	Lych	18	11	5	90	5	04
5	Reidenburg	Allenstein	19	11	5	36	4	31
6	Ortelzburg	Allenstein	19	11	5	36	4	31
7	Osterode	Osterode	19	66	5	25	4	79
8	Rößel	Allenstein	19	11	5	36	4	31
9	Sensburg	Löben	20	66	6	03	4	75

Allenstein, den 7. September 1912.

I E 251. Der Regierungs-Präsident

**Markt- und Ladenpreise**  
im Regierungsbezirk Allenstein im Monat August 1912  
I. A. Getreide:

Nr.	Benennung der Marktorde	Weizen			Roggen			Gerste			Hafer			Ueberschlag der zum Markt gebrachten Mengen an			
		gut	mittel	gering	gut	mittel	gering	gut	mittel	gering	gut	mittel	gering	Weizen	Roggen	Hafer	
		M. s.	M. s.	M. s.	M. s.	M. s.	M. s.	M. s.	M. s.	M. s.	M. s.	M. s.	M. s.	M. s.	M. s.	M. s.	M. s.
Es kosten je 100 Kilogramm																	
1	Altenstein	22 30	21 65	21 07	16 40	16 10	15 60	17 72	17 14	16 57	18 20	17 56	17 08	140	795	59	589
2	Johannisburg	—	—	—	16 35	16 10	15 85	18 52	18 24	17 96	20 96	20 56	20 16	—	—	—	—
3	Löben	—	—	—	16 16	15 84	15 52	18 32	18 12	17 90	19 68	19 32	19 —	—	—	—	—
4	Lyd	19 85	19 75	19 65	16 49	16 39	16 29	15 95	15 85	15 75	17 25	17 15	17 05	710	1400	150	2700
5	Osteroode	21 22	20 92	20 62	17 20	16 90	16 60	17 92	17 62	17 32	18 72	18 42	18 12	—	—	—	—
	Summa	63 37	62 32	61 34	82 60	81 33	79 86	88 43	86 97	85 50	94 81	93 01	91 41	—	—	—	—
	Durchschnitt	21 46	20 77	20 45	16 52	16 27	15 97	17 69	17 40	17 10	18 96	18 60	18 28	—	—	—	—

I. B. Hebrige Markttwaren.

Nr.	Benennung der Marktorde.	Külsenfrüchte			Stroh			Fleisch			Eier					
		Erbsen (gelbe zum Kochen)	Spettebohnen (weiße)	Zinzen	Erbsen	Stroh	Heu	im Großhandel	im Kleinhandel von der Seule	im Kleinhandel vom Bauch	Schweine	Kammeln	Salz	Geräucherter Speck (stetiger)	Butter	1 Schod 60 Stück
		M. s.	M. s.	M. s.	M. s.	M. s.	M. s.	M. s.	M. s.	M. s.	M. s.	M. s.	M. s.	M. s.	M. s.	M. s.
Es kosten je 100 Kilogramm																
1	Altenstein	23 —	30 50	28 50	7 55	4 10	3 50	5 10	130	—	1 62	1 42	1 55	1 90	2 34	3 96
2	Arnß	—	19 90	29 —	6 —	—	—	—	135	—	2 —	1 60	1 66	2 —	2 80	4 80
3	Bischofsburg	21 70	—	—	7 22	3 75	—	5 55	—	—	1 60	1 30	1 80	2 20	2 40	3 60
4	Johannisburg	—	—	—	11 60	4 52	3 60	5 74	—	—	1 48	1 28	1 58	2 30	2 70	3 98
5	Löben	—	—	—	7 —	4 80	4 60	5 62	—	—	1 60	1 40	1 73	2 20	2 60	4 20
6	Lyd	17 50	27 —	—	8 11	—	—	—	—	—	1 50	1 40	1 72	2 10	2 40	4 20
7	Osteroode	—	—	—	9 50	4 56	—	—	—	—	1 55	1 50	1 80	2 20	2 40	3 97
8	Osteroode	24 40	29 20	—	7 52	—	—	5 04	—	—	1 72	1 46	1 69	2 10	2 52	4 44
9	Gensburg	—	—	—	6 40	—	—	—	—	—	1 50	1 35	1 56	2 —	2 20	3 84
10	Goldbau	22 80	31 70	—	—	—	—	—	—	—	1 80	1 50	1 66	2 40	2 28	3 60
	Summa	129 30	147 40	58 50	70 90	21 73	11 70	27 05	265 —	—	16 37	14 21	16 75	21 40	24 71	40 59
	Durchschnitt	21 53	29 48	29 25	7 88	4 35	3 90	5 41	132 50	—	1 64	1 42	1 68	2 14	2 47	4 06

## II. Q u a d e n p r e i s e

an einem der letzten Tage des Monats August 1912.

Nr.	Benennung der Markttorte	Mehl zur Speise- bereitg. aus		Gersten-		Buchweizengrütze	Hafergrütze	Hirse	Weis (Sava) mittlerer	Kaffee		Speisefalz	Schweineschmalz (hieftiges)	Zadennudeln	Sago	Zucker		Pflaumen (getrocknet)	graue Erbsen	Meiereibutter					
		Weizen	Roggen	Graupe	Grütze					Java, mittlerer (roh)	Java, gelb (in gebr. Bohnen)					Roch-	Stück-								
		Es kosten je 1 Kilogramm																			100 kg	1 kg			
		3	3	3	3	3	3	3	3	M	3	M	3	3	3	3	3	3	3	M	3	M	3		
1	Allenstein	33	25	43	27	48	43	43	55	3	—	3 80	19	2 10	90	90	51	—	75	—	—	2 80			
2	Arns	38	31	50	38	50	50	—	50	—	—	3 55	20	1 85	—	—	—	—	—	—	—	—			
3	Bischofsbg.	35	25	31	27	63	53	—	45	2 80	3 50	20	2	—	90	90	60	65	80	—	—	3			
4	Johannisb.	38	33	50	35	70	45	35	45	1 90	3	—	20	1 90	80	75	53	53	75	—	—	—			
5	Löben	34	33	45	—	60	50	—	60	3 05	4	—	20	1 65	100	—	—	63	—	—	—	—			
6	Lyf	35	27	42	38	62	50	60	55	2 90	3 40	20	1 90	90	80	60	62	80	—	—	3 20				
7	Ortelsburg	33	27	45	29	50	50	50	48	2 80	3 70	20	1 70	95	80	64	70	80	—	—	2 80				
8	Osterode	34	26	45	30	55	50	50	55	3	—	3 50	20	2	100	90	52	56	95	26	—	2 80			
9	Sensburg	34	28	30	30	—	40	—	50	3	—	3 90	20	2	—	75	100	56	60	90	—	2 80			
10	Soldau	35	28	40	32	50	50	52	40	2 60	3 20	20	2 40	80	—	60	64	100	—	—	2 80				
Summe		349	283	421	286	508	481	290	503	25	05	35	55	199	19	50	800	605	456	493	675	26	—	20	20
Durchschnitt		35	28	42	32	56	48	48	50	2	78	3	56	20	1	95	89	86	57	62	84	—	—	2	89

Die Richtigkeit der vorstehend gemachten Angaben bescheinigt auf Grund der Spezialnachweisungen.  
Allenstein, den 9. September 1912. (I E 250.) Der Regierungs-Präsident.

**584.** Für den Standesamtsbezirk Wilhelmsthal Nr. 18, im Kreise Ortelsburg, habe ich den Lehrer **Lange** in Gavrzyalken zum zweiten Stellvertreter des Standesbeamten ernannt.

Allenstein, den 4. September 1912.

Der Regierungs-Präsident.

**585.** Für den Standesamtsbezirk Hirschberg Nr. 10, im Kreise Allenstein, habe ich den Lehrer **Brahl** in Hirschberg zum Stellvertreter des Standesbeamten ernannt.

Allenstein, den 4. September 1912.

Der Regierungs-Präsident.

### Bekanntmachungen anderer Behörden.

**586.** Das Winterhalbjahr der **Königlichen Handels- und Gewerbe- und Gewerbeschule für Mädchen** zu Posen W. 3, Tiergartenstraße 4 und Glogauerstraße 21, beginnt am Mittwoch, den 16. Oktober 1912.

Die Schule umfasst eine Haushaltungs-, eine Gewerbe-, eine Handels- und eine höhere Handelsschule, ferner ein Seminar zur Ausbildung von Handarbeits-, Koch-, Hauswirtschafts- und Gewerbe- schullehrerinnen.

Sie bietet ferner allgemein bildenden Unterricht und Unterricht im Turnen und Gesang.

Mit der Schule ist ein Pensionat verbunden. Aufnahmen in die Handelsklassen und in die Seminare finden nur im Frühjahr statt.

Programme und nähere Auskunft sind durch die Vorsteherin der Schule, Fräulein **H. Ridder** in Posen W. 3, Glogauerstraße 21, erhältlich.

Posen, den 23. August 1912.

Der Regierungs-Präsident.

J. Aufträge: gez. **Dietrich**.

Z. 2411/12 I. G. U.

**587.** Für das Winter-Semester 1912/13 findet die Immatrikulation der Studierenden vom **15. Oktober bis einschließlich 5. November** an jedem **Diens- tag und Freitag** um **3 1/2 Uhr nachmittags** im Uni- versitätsgebäude statt.

Spätere Immatrikulationen können nur mit Genehmigung des Herrn Universitäts-Kurators erfolgen, wenn die Verspätung durch besondere Gründe gerechtfertigt wird.

Königsberg, den 2. September 1912.

Prorektor und Senat

der Königlichen Albertus-Universität.

**588.** Am Mittwoch, den **2. Oktober 1912** beginnt das Wintersemester der **Kgl. Pr. Handwerker- und Kunstgewerbeschule zu Bromberg**. Die Anstalt besteht **1. aus einer Tagesschule**, in welcher Schüler und Schü- lerinnen ausgebildet werden: im Entwerfen und Zeichnen von Innenarchitektur, Möbeln, Tischler-, Kunstschmiede-, Schlosser-, Edelmetall- und andere Kunstgewerbearbeiten, im Modellieren für Stein,

Stuck und Metall und Ausführen von Bildhauerarbeiten, im Entwerfen und Ausführen von dekorativen Malereien, von Kartons für Glasfenster, graphischen Arbeiten, und im Kunststicken, Schneidern, Gobelinweben, Kurbeln, Knüpfen, Spitznähen usw., 2. aus einer **Abendschule**, in der Gewerbetreibende, welche tagsüber beschäftigt sind, weiter gebildet werden. Es können ferner **Hospitanten** des Nachmittags und Abends am Unterricht in den **Ateliers** und an den Vorlesungen teilnehmen. Die **Anmeldungen** für das Wintersemester d. Jz. müssen vom **15. bis 30. September** erfolgen. Das Schulgeld im Wintersemester beträgt für die **Tagesklassen** M. 40, für die **Nachmittags- und Abendklassen** je nach Anzahl der belegten Stunden M. 8 bis 20. Lehrpläne und Auskunft sind durch die Direktion zu erhalten.

Der Direktor.

Professor **Arno Koering**.

Zu Nr. 2860 I g. G.

**589.** In Nattern, Landkreis Allenstein wird am 11. eine Telegraphenanstalt mit öffentlicher Sprechstelle eröffnet werden.

Königsberg i. Pr., den 7. September 1912.

Kaiserliche Ober-Postdirektion.

**590. Kommunalbezirksveränderung im Landkreis Allenstein.**

Durch rechtskräftigen Beschluß des Kreis-ausschusses vom 24. Juli d. Jz. sind die nachstehend aufgeführten zum Forstgutsbezirk Lanskerofen gehörigen, in der Gemarkung Kl. Grieslienen belegenen öffentlichen Wege und Gewässer:

Artikel 8, Kartenblatt 1,

Parzelle Nr. 3	in Größe von	11 ar 20 qm
Parzelle Nr. 10	in Größe von	5 " 60 "
Parzelle Nr. 12	in Größe von	3 " 80 "
Parzelle Nr. 15	in Größe von	12 " — "
Parzelle Nr. 16	in Größe von	12 " 80 "
Parzelle Nr. 18	in Größe von	1 " 80 "
Parzelle Nr. 19	in Größe von	1 " 30 "

zusammen 48 ar 50 qm

von dem Forstgutsbezirk Lanskerofen abgetrennt und mit dem Forstgutsbezirk Stabigotten vereinigt worden.

Allenstein, den 29. August 1912.

Der Landrat und Vorsitzende des Kreis-ausschusses.

Das **Amtsblatt** nebst **Öffentlichem Anzeiger** erscheint wöchentlich einmal und zwar in der Regel am **Mittwoch**.

**Insertionsbestellungen** zum **Öffentlichen Anzeiger**, welche in dem zunächst erscheinenden Stücke Aufnahme finden sollen, müssen spätestens bis zum **Montage mittags 11<sup>1/2</sup> Uhr** der **Königl. Amtsblattverwaltung** hier selbst zugegangen sein. Die **Gebühren** betragen für die gedruckte Spaltzeile mit gewöhnlichen Lettern oder deren Raum **20 Pfg.** und werden dieselben von auswärtigen Auftraggebern mittels **Postnachnahme** erhoben. Einzelne Exemplare vom **Amtsblatte** und **Öffentlichen Anzeiger** werden mit **10 Pfennig** für den Bogen berechnet.

Der **Bezugspreis** beträgt **1,50 M.** für das Jahr und nehmen alle Postanstalten Bestellungen entgegen.

Hierzu der **Öffentliche Anzeiger** Stück 37 und das **Stechbriefregister** Stück 37

Redigiert im **Amtsblattbureau** der **Königlichen Regierung zu Allenstein** — Gedruckt bei M. G.

**591.** Die bei dem Bau der **Kunststraße Osterode-Jablonken-Bodlecken-Allensteiner Kreisgrenze** in der Gemarkung **Bodlecken** liegenden gebliebenen Teile der **Land- und Heerstraße Osterode-Allenstein** sind dem öffentlichen Verkehr entzogen.

Sabangen, den 3. September 1912.

Der **Amtsvorsteher**. **Schwichtenberg**.

**Personalnachrichten.**

Durch Allerhöchsten Erlaß vom 30. Juli 1912 ist dem **Besitzer** und **Gemeindevorsteher** **Peter Wagner** in **Kirschlainen**, **Kreis Allenstein Land**, das **Kreuz** des **Allgemeinen Ehrenzeichens** verliehen worden.

Der **Katasterzeichner** **Kabath** bei dem **Katasteramte** in **Rössel** ist zum 1. Oktober d. Jz. in gleicher **Dienststeigenschaft** an das **Katasteramt Jüterbog** und der **Katasterzeichner** **Klein** bei dem **Katasteramte I** in **Byk** ist zum 1. Oktober d. Jz. in gleicher **Dienststeigenschaft** an das **Katasteramt Thorn** versetzt.

Unter **Entlassung** aus dem **Justizdienste** sind zur **Rechtsanwaltschaft** zugelassen worden die **Gerichtsassessoren** **Dennukat** bei dem **Königlichen Amtsgericht** in **Kaufheim**, **Ernst Stelle** bei dem **Königl. Amtsgericht** in **Goldap**, **Dr. Ulmer** bei dem **Königl. Amtsgericht** in **Fischhausen** und **Dr. Otto Wolff** aus **Königsberg** bei dem **Königlichen Amtsgericht** und dem **Landgericht** in **Königsberg i. Pr.**

Ernannt sind der **Oberlandesgerichtsrat** **Dr. Pernice** in **Raumburg** zum **Senatspräsidenten** bei dem **Königl. Oberlandesgericht** in **Königsberg Pr.** und der **Gerichtsassessor** **Werner Weszkalns** zum **Amtsrichter** in **Mehlauken**.

Versetzt sind der **Gerichtsdienner** **Balajus** in **Wartenburg** als **Gerichtsdienner** und **Hauswart** an das **Amtsgericht** in **Mehlauken**, der **Gerichtsdienner** und **Hauswart** **Balzer** in **Willenberg** als **Gerichtsdienner** an das **Amtsgericht** in **Wartenburg**, der **Gerichtsdienner** und **Hauswart** **Dwelf** in **Mehlauken** als **Gerichtsdienner** in **Maragrabowa**, der **Gerichtsvollzieher** **Lake** in **Saalfeld** unter **Uebnahme** in den **Bezirk** des **Oberlandesgerichts** in **Breslau** an das **Amtsgericht** in **Katibor** und der **Gerichtsvollzieher** **Teike** in **Rhein** an das **Amtsgericht** in **Ortelsburg**.

Der **Amtsgerichtsfretär**, **Rechnungsrat** **Zimmer** in **Lilsit** ist mit **Pension** in den **Ruhestand** versetzt.

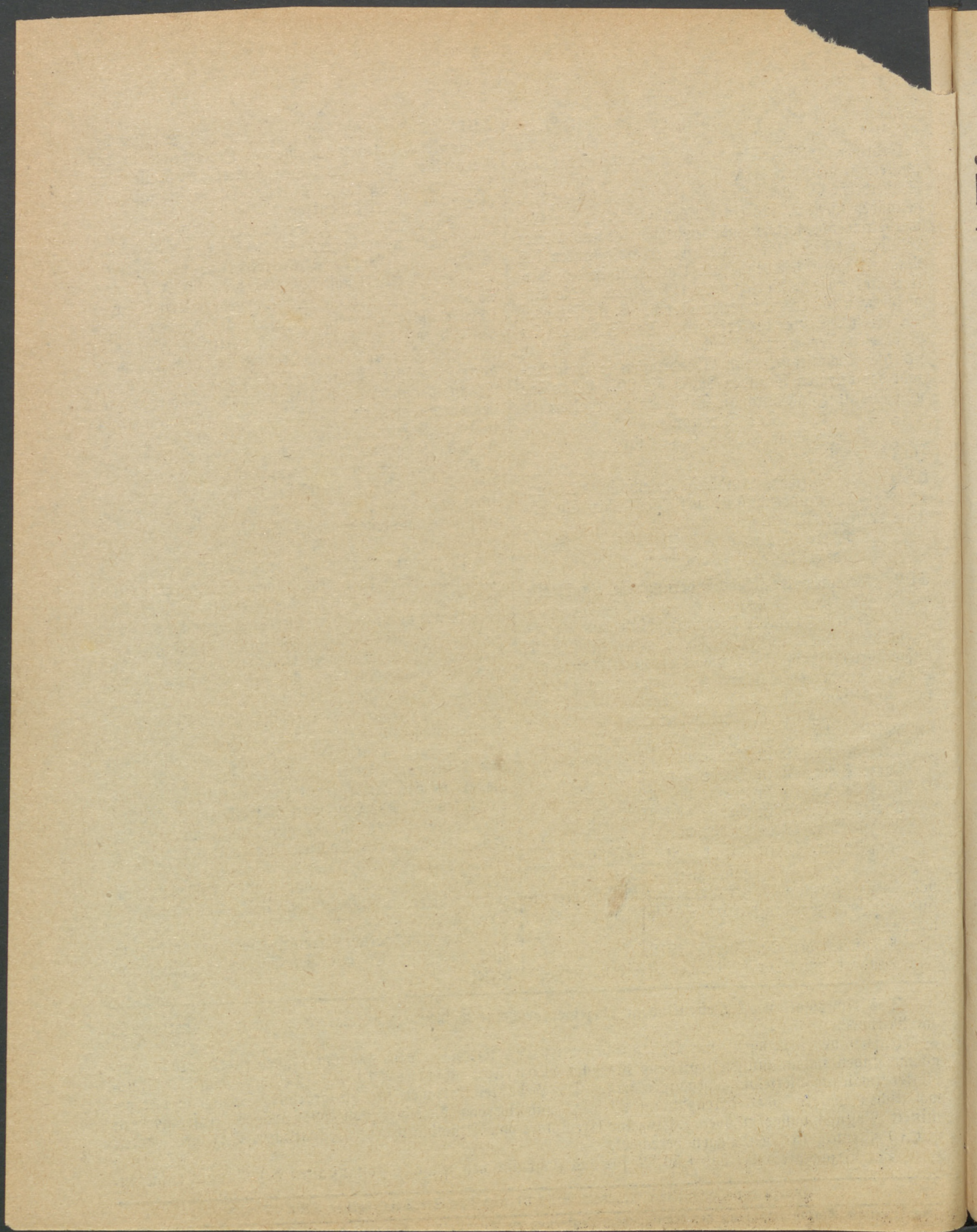

# Sonderbeilage

zu Stück 37

## des Amtsblattes der Königl. Regierung zu Allenstein.

### Berteilungsplan

über die von den einzelnen Schulverbänden für die Zeit vom 1. April 1912 bis 31. März 1915 zur Volksschullehrer-Witwen- und Waisenkasse des Regierungsbezirks Allenstein zu leistenden Beiträge.

Nachstehenden Verteilungsplan bringen wir gemäß § 15 Abs. 4 des Gesetzes vom 4. Dezember 1899 (G. S. S. 587) und § 10 des Gesetzes vom 23. Juli 1893 (G. S. S. 194) hiermit zur öffentlichen Kenntnis.

Gegen den Plan sind von dem Kassenanwalt, Regierungsekretär Anders in Allenstein Einwendungen nicht erhoben worden.

Der Bedarf der Kasse, einschließlich der Verwaltungskosten beträgt nach den Wahrscheinlichkeitsberechnungen für die 3 Rechnungsjahre zusammen 159 000 M.

In jedem der drei Rechnungsjahre sind somit  $\frac{1}{3}$  von 159 000 M. = 53 000 M. aufzubringen.

Die Gesamtsumme des ruhegehaltsberechtigten Einkommens der Lehrerstellen **nach dem Stande vom 1. Oktober 1911**, bei deren Feststellung für jede Lehrerstelle ein Betrag bis zu 1200 M. außer Berechnung geblieben ist, (vgl. § 15 Abs. 4 des Gesetzes vom 4. Dezember 1899) beträgt 2 873 200 M.,

es entfallen somit auf 100 M. Diensteinkommen für jedes Jahr  $\frac{53\,000 \cdot 100}{2\,873\,200} = 1,84$  M., rund 2 M.

Auf die einzelnen Schulverbände entfallen die in Spalte 3 des Planes verzeichneten Jahresbeiträge. Die Beiträge sind in vierteljährlichen Raten im voraus, soweit sie für die Zeit vom 1. April bis 30. September 1912 bereits fällig geworden sind, alsbald bei den königlichen Kreiskassen einzuzahlen.

Gegen den Verteilungsplan steht den Beteiligten nach § 15, Abs. 5 des Gesetzes vom 4. Dezember 1899 bzw. § 12 des Gesetzes vom 23. Juli 1893 innerhalb 4 Wochen nach Bekanntmachung des Planes die Klage im Verwaltungstreitverfahren auf Abänderung des Planes gegen die unterzeichnete königliche Regierung bei dem Bezirksausschusse zu Allenstein zu.

Die Klage hat keine aufschiebende Wirkung.

Kreis und Schulverband	Dienst- ein- kommen M.	Kassen- beitrag		Kreis und Schulverband	Dienst- ein- kommen M.	Kassen- beitrag		Kreis und Schulverband	Dienst- ein- kommen M.	Kassen- beitrag	
		M	Bf			M	Bf			M	Bf
<b>Kreis Lyck.</b>				<b>Nietraszen</b>	2800	56		<b>B. Plattes Land.</b>			
<b>A. Städte.</b>				Ogrodtken	2200	44		Bogaczewen	3600	72	
Lyck	30700	614		Orzechowen	3600	72		Camionken	2300	46	
<b>B. Plattes Land.</b>				Ostrokollen	1400	28		Campen	1200	24	
Baitkowen	1200	24		Piasken	1200	24		Cronau	1800	36	
Barannen	3400	68		Pietraschen	3800	76		Czarnowken	800	16	
Bartossen	2600	52		Pissanigen	3500	70		Czyprien	2200	44	
Bobern	3400	68		Plogiznen	1000	20		Dannowen	2600	52	
Borken	1000	20		Popowen	2000	40		Faulhöden	800	16	
Borščymmen	4400	88		Prawdzisten	1400	28		Gablitz, Gr.	4700	94	
Chelchen	1000	20		Prostken	11200	224		Gneist	1400	28	
Chrzanowen	1700	34		Przytkopfen	2000	40		Grondzken	3600	72	
Claussen	3300	66		Przytullen	1200	24		Jagodnen Gr.	800	16	
Czerwonken	800	16		Regeln	2000	40		Jauer, Gr.	3600	72	
Dlugossen	3600	72		Reuschendorf	1000	20		Jesziorken	1000	20	
Dombrowken	3400	68		Rogallen	1000	20		Kleszewen	1200	24	
Dorjschen	1000	20		Rogallen	1000	20		Königshöhe	3600	72	
Gingen	800	16		Romanowen	3600	72		Konopfen, Gr.	3600	72	
Goldenau	1200	24		Rosinsko	2600	52		Konopfen, Kl.	1500	30	
Gollubien N.	3000	60		Rostken	2600	52		Konopfen, Kl.	1500	30	
Gollupken	1500	30		Rundfließ	3600	72		Kosfuchen, Gr.	2800	56	
Gorlen	2800	56		Rydzewen	1200	24		Koszinnen	1200	24	
Gorlowken	3000	60		Saborowen	1200	24		Kruglinnen	3600	72	
Grabnick	5500	110		Sanien	3000	60		Krzyzhajnen	2800	56	
Gronskan	1000	20		Sawadden	3000	60		Lawken	3600	72	
Hellmahnen	1000	20		Schedlisten	2400	48		Lipinsken	3000	60	
Jesziorowken	1200	24		Schiforren	1200	24		Lipowen	3600	72	
Neu Sucha	4000	80		Sdeden	1500	30		Marczinawolla	3600	72	
Zwaschken	1200	24		Seliggen	3600	72		Masuchowken	4700	94	
Kallenzinnen	2000	40		Sieden	800	16		Mertenheim	2800	56	
Kallinowen	5500	110		Skomagto	2700	54		Milken	5500	110	
Kalken	2000	40		Skomentnen	1200	24		Mrowken	1000	20	
Kiehlen	2000	40		Strzypfen	800	16		Neuhof	3700	74	
Kollechnicken	1000	20		Soffen	2600	52		Notisten, Gr.	1400	28	
Krolowolla	2600	52		Sordachen	2200	44		Notisten, Kl.	1200	24	
Krzyzewen	800	16		Stagen	3400	68		Ofrongeln	1200	24	
Krzywen Alt	3600	72		Stoßnen	2800	56		Orlen	3600	72	
Langsee	3400	68		Stradaunen	5100	102		Orlowen	4000	80	
Lasten, Gr.	1400	28		Sugken	2600	52		Pammern	1800	36	
Lasten, Kl.	1200	24		Syba	3000	60		Paprodtken	4500	90	
Laszmiaden	1400	28		Sypittken	3800	76		Pierkunowen	1800	36	
Leegen	3200	64		Szameiten	2800	56		Piegonken	1400	28	
Lipinsken	1800	36		Szeczynowen	4100	82		Radzien	2200	44	
Lysfwen	1200	24		Thaluffen	2200	44		Rübenzahl	1000	20	
Lysken	1000	20		Wiersbowen	3800	76		Rydzewen	4300	86	
Marczynowen	2200	44		Wischniewen	3300	66		Salza	2600	52	
Miliewen	3200	64		Woszellen	1200	24		Schedlisten	3200	64	
Moldzien	2000	40		Wysocken	2600	52		Schemionken	2200	44	
Monenzen	3400	68		Zeysen	1200	24		Schwibdern	2400	48	
Mrossen, Gr.	3600	72		<b>Kreis Löhen.</b>				Sczyballen D	2200	44	
Mylucken	800	16		<b>A. Städte.</b>				Sczyballen K	3200	64	
Myluffen	2400	48		Löhen	20100	402		Stoppen	2200	44	
Neuendorf	4900	98		Rhein	11900	238		Storupfen	1400	28	
								Slabowen	3400	68	



Kreis und Schulverband	Dienst- ein- kommen M	Kassen- beitrag M Pf	Kreis und Schulverband	Dienst- ein- kommen M	Kassen- beitrag M Pf	Kreis und Schulverband	Dienst- ein- kommen M	Kassen- beitrag M Pf
Spiergsten	3600	72	Geydick	2500	50	Salleſchen	1400	28
Stahwinnen	3600	72	Jakubben	2300	46	Sastroſnen	3200	64
Stürlack, Gr	2400	48	Jachkown	1000	20	Sawadden	2800	56
Stürlack, Kl.	3600	72	Jeglinnen	800	16	Schlaſt	800	16
Sucholaſten	3000	60	Kallenzinnen	3200	64	Schweykown, Gr.	3600	72
Sulimmen	2600	52	Kalliſchen	1800	36	Schwiddern	3400	68
Talken	3600	72	Karpa	2000	40	Sdorren	3200	64
Troſſen	1000	20	Keſſel, Abl.	2200	44	Sdunowen	3600	72
Upalten, Gr.	2200	44	Keſſel, Gr.	3200	64	Sechöhe	1200	24
Wenſowken	3400	68	Königsdorf	800	16	Starzinnen	3000	60
Weydicken	1000	20	Königſtal	2300	46	Stodden	1200	24
Widminnen	6600	132	Konopken	1800	36	Snopken	4300	86
Willkaſſen	3900	78	Konzewen	1000	20	Sowirog	800	16
Wiſſowatten	1400	28	Koſten	1500	30	Spalienen, Kl.	1000	20
Wolla	2300	46	Koſuchen	4500	90	Sirzelnicken	3000	60
Wronnen, Gr.	3400	68	Kotten	1000	20	Sulminnen	3200	64
Wronnen, Kl.	1800	36	Kowallewen	2600	52	Symken	1000	20
Zondern	2200	44	Kreuzhofen	3000	60	Trzonken	3200	64
<b>Kr. Johanniſb.</b>			Kruſſewen	1200	24	Tuchlinnen	2200	44
<b>A Städte.</b>			Krzywinſten	2000	40	Turoſcheln, Gr.	3300	66
Arhß	12100	242	Kumilſko	3900	78	Turowen	3600	72
Bialla	13300	266	Kurziontken	2000	40	Ublig	800	16
Johanniſburg	20300	406	Kurwien, Gr.	3500	70	Walderſee	800	16
<b>B. Platteß Land.</b>			Lipnicken	800	16	Weißuhnen, Gr.	1600	32
Babroſten	1700	34	Lippa Str.	1200	24	Wiertel, Gr.	2200	44
Belzonen	3600	72	Liſken	3400	68	Wiersbinnen	3700	74
Bilitzen	800	16	Liſſen	2000	40	Wieſenheim	1200	24
Bogumillen	1200	24	Ljſſuhnen	1600	32	Wilken	1200	24
Breitenheide	1500	30	Lupken	800	16	Wloſten	1000	20
Brennen	1800	36	Monethen	1000	20	Woynen	1800	36
Bzurren	3000	60	Mykoſſen	2600	52	Zechen, Kl.	1000	20
Chmielewen	2800	56	Mysken	1200	24	Zollerndorf	2800	56
Czarnen	800	16	Nieden	2800	56	<b>Kr. Senſburg.</b>		
Czwalinnen	800	16	Niedzwedzen	2200	44	<b>A Städte.</b>		
Czyborren	2200	44	Nittken	1800	36	Nikolaiſten	11800	236
Dmuſſen	3400	68	Oblewen	800	16	Senſburg mit Bronitowen	25500	510
Dombrowken	3600	72	Oboyen	2400	48	<b>B. Platteß Land.</b>		
Drygallen	6200	124	Orlowen	2000	40	Allmoyen	1800	36
Dupken	1800	36	Oſczywilken	2600	52	Ameyden	5500	110
Dybowen	3400	68	Oſcranken	1400	28	Babienten	2800	56
Eckersberg	2800	56	Pawlozinnen	1800	36	Bagnowen, Alt	3000	60
Erdmannen	2000	40	Pianken	2800	56	Bagnowen, Kl.	1000	20
Faulbruch	800	16	Pilchen	3600	72	Barranowen	3200	64
Gehſen	6000	120	Pogobien, Hinter	800	16	Borowen (mit Nebenſchl. Glognau)	3400	68
Gregersdorf	2000	40	Pogobien, Mittel	3000	60	Borowerwald	800	16
Grodziſko	1200	24	Quicka	1000	20	Boſemb	2600	52
Grünheide	2800	56	Rakowen, Abl.	1000	20	Brödienern	3000	60
Gruſſen	1000	20	Rogallen, Gr.	800	16	Burſchewen	2600	52
Gurra	2200	44	Rofiſko, Gr.	3800	76	Carwen	3400	68
Gusken	800	16	Roſtken	3600	72	Choſzewen	3600	72
Gutten G.	4100	82	Rybittwen	2600	52	Cruttinnen	3600	72
Gutten J.	2200	44	Ruhden	2300	46			
Gutten K.	3400	68	Sabielen	1500	30			

Kreis und Schulverband	Dienst- ein- kommen		Kreis und Schulverband	Dienst- ein- kommen		Kreis und Schulverband	Dienst- ein- kommen	
	M	W		M	W		M	W
Gzerwanen	800	16	Neuschendorf	2300	46	Dankheim, Kl.	1500	30
Dietrichswalde	1400	28	Ribben	4100	82	Erben	2000	40
Eckertsdorf	2000	40	Rosoggen	2800	56	Farienen	4100	82
Eichmedien	3700	74	Rudowken, Alt	3600	72	Flammberg	3900	78
Faszen	2600	52	Rudczanny	2500	50	Friedrichshof	7600	152
Fedornwalde	1800	36	Rudwangen	2800	56	Friedrichstal	1400	28
Ganthen	1000	20	Salpia	2800	56	Fürstenwalde	4100	82
Gaynen	800	16	Salpfeim	3600	72	Gawrzalken	3200	64
Gehland, Alt	3600	72	Schaden	1500	30	Geislingen	800	16
Giesewen	3600	72	Schimonken	4600	92	Georgensguth	1000	20
Glashütte	1000	20	Schönfeld	2800	56	Gilgenau	1500	30
Gollingen	1000	20	Seehersten	4200	84	Glauch	1800	36
Gonswen	3200	64	Selbongen	3600	72	Grammen	4300	86
Grabowen	2800	56	Sgonn	800	16	Grünwalde	4700	94
Grabowken	2200	44	Siemanowen	3200	64	Haafenberg	2600	52
Grunau	2200	44	Sonntag	3400	68	Jablonsken	1200	24
Gurkeln	2400	48	Sorquitten	3100	62	Jakobsvalde	1400	28
Guttenwalde	1000	20	Stamm, Gr.	800	16	Jellinowen	3400	68
Heinrichshöfen	2000	40	Surmowen	1600	32	Seruttin, Gr.	3900	78
Inulzen	1000	20	Sysdroy, Neu	1000	20	dto. Kl.	5700	114
Jänothen	2800	56	Sysdroyofen	1000	20	Teschonowitz	2200	44
Jakobsdorf	2000	40	Talten	2200	44	Kallenczin	3200	64
Jägerswalde	1000	20	Ukta, Alt	5300	106	Kannwiesen	1400	28
Kamionken, Gr.	2300	46	Warpuhnen	4700	94	Kaspersguth	800	16
Kelbonken, Alt	3400	68	Weißenburg	3600	72	Kelbassen	1000	20
Kerstinowen	2800	56	Wessolowen	1200	24	Keykuth, Alt	3600	72
Koslau	2800	56	Wiersba	800	16	dto. Neu	3400	68
Kossowen	800	16	Wiersbau	1400	28	Kiparren	1200	24
Kossowen, Ober	1800	36	Wigrinnen	3000	60	Kobbelhals	1200	24
Kozargen	2200	44	Wosnizen	3200	64	Kobulten	4100	82
Krummendorf	1800	36	Zagkowen	1500	30	Kolodzengrund	1200	24
Langanken	800	16	Zollernhöhe	2800	56	Kowallitz	1700	34
Langenbrück	1000	20	<b>Krs. Ortelsbg.</b>			Krummfuß	1800	36
Langendorf	3900	78	<b>A. Städte.</b>			Kukutsvalde	2000	40
Lindendorf	1800	36	Ortelsburg	18000	360	Kuzburg	3600	72
Lubjowen	2400	48	Passenheim mit	13300	266	Langenwalde	1800	36
Macharren	3600	72	Frenthen			Lattana, Gr.	1800	36
Maradiken	2000	40	Willenberg	10800	216	Lehlesken	3400	68
Mertinsdorf	3700	74	<b>B. Plattes Land.</b>			Lehmanen	2800	56
Monthienen	1700	34	Anhaltsberg	2800	56	Leschienen, Gr.	2800	56
Muntowen, Alt	1800	36	Bärenbruch	1500	30	Leynau	2600	52
Neeberg	1000	20	Barranowen	3400	68	Liebenberg	6700	134
Nikolaihorst	2000	40	Beutnerdorf	12600	252	Lipowitz	4700	94
Nischewen	3600	72	Bialygrund	3600	72	Lucka	2800	56
Onufrigowen	1200	24	Blumenau, Gr.	3200	64	Malschöwen	2200	44
Peitschendorf	4900	98	Borken Gr.	2600	52	Maryöwen	2200	44
Pfaffendorf	2800	56	Borken b. F.	1200	24	Materschobenjee	1400	28
Polschendorf	2800	56	dto. b. W.	2400	48	Mensguth	6500	130
Prawdowen	2800	56	Bottowen	2500	50	Michelsdorf	2800	56
Proberg, Alt	2000	40	Gaynen, Alt	3600	72	Mingfen	4100	82
Bruschinowen	1900	38	Genzel	2600	52	Montwig	3000	60
Bruschinowenwolka	800	16	Dameranwolka	1000	20	Monthienen	2800	56
Pustniz	2800	56	Dankheim, Gr.	4100	82	Narenthen	2800	56

Kreis in Schulverband	Dienst- ein- kommen M	Kassen- beitrag M Pf	Kreis und Schulverband	Dienst- ein- kommen M	Kassen- beitrag M Pf	Kreis und Schulverband	Dienst- ein- kommen M	Kassen- beitrag M Pf
Nowojowiz	2200	44	Wysockygrund	1700	34	Nothfließ	4100	82
Dlschienen	4300	86	Wystemp	3000	60	Samlack	800	16
Dlschöwfen	3200	64	Zawohfen	2200	44	Santoppen	3300	66
Paterschobensee	1200	24	Zielonygrund	2600	52	Sauerbaum	3700	74
Pfaffendorf	2000	40	<b>Kreis Köffel.</b>			Scharnigk	2000	40
Piaffutten	5100	102	<b>A. Städte.</b>			Schellen	3400	68
Pimniz, Gr.	3600	72	Bischofsburg	20700	414	Schöneberg	2400	48
Plöhsen	1000	20	Bischoffstein	15600	312	Schönborn	2800	56
Powalczin	1000	20	Köffel	21200	424	Soweiden	2400	48
Prussowborrek	1500	30	Seeburg	16600	332	Stanislawo	4500	90
Puppen	5500	110	<b>B. Plattes Land.</b>			Striewo	2200	44
Rabzienen	4300	86	Bansen	2600	52	Sturmhübel	2100	42
Rauschken.	4500	90	Bischdorf	2000	40	Teistimmen	800	16
Rheinswein	3400	68	Bössau, Gr.	3600	72	Tollnigt	1000	20
Rogallen	800	16	Bredinken	5400	108	Tornienen	1400	28
Rocklaf	1200	24	Bürgerzdorf	3400	68	Truchsen	2200	44
Rohmanen	3200	64	Cabiemen	3600	72	Voigtsdorf	1700	34
Rudzisten	5400	108	Clawsdorf	3100	62	Waldensee	2600	52
Rummy	5700	114	Comienen	1200	24	Walkeim	2200	44
Ruttken, Kl.	2400	48	Damerau	2200	44	Wangt	2800	56
Ruttkownen	2300	46	Elsau	1400	28	Wengohen	3300	66
Sabiellnen mit Nebenschule	2200	44	Fleming	2400	48	Willims	3200	64
Fensterdamerau			Frankenau	3300	66	Wolka, Gr.	1400	28
Samplatten	4300	86	Freudenberg	3400	68	Wonneberg	1200	24
Scheufelsdorf	3200	64	Fürstenau	2600	52	Worplack	2800	56
Schiemanen, Gr. m.	5300	106	Gerthen	2800	56	<b>Stadtkreis</b>		
Neu Schiemanen			Glockstein	4100	82	<b>Allenstein</b>		
Schiemanen, Kl.	2300	46	Heinrichsdorf	3800	76	Allenstein Stadt	95100	1902
Schodmack	2800	56	Refitten	2800	56	<b>Vdr. Allenstein</b>		
Schöndamerau, Gr.	5000	100	Röllen, Gr.	3900	78	<b>A. Städte.</b>		
Schützendorf	3200	64	Rlackendorf	3000	60	Wartenburg mit Lapka	27500	550
Schwentainen	8600	172	Rleisack	1400	28	<b>B. Plattes Land.</b>		
Schwirgstein	2200	44	Rraemersdorf	2800	56	Abstich	1800	36
Sczapanfen	1000	20	Rrausen	3200	64	Bartelsdorf, Gr.	4000	80
Seedanzig	1200	24	Rrofau	3700	74	Bartelsdorf, Neu	4000	80
Seelonken	2600	52	Labuch	2200	44	Bertung, Gr.	4200	84
Sendrownen	1000	20	Landau	1700	34	Bertung, Kl.	2600	52
Spaliemen, Gr.	1000	20	Lautern	4000	80	Braunsvalde	4000	80
Suchorowiz	800	16	Legiemen	1900	38	Bruchwalde	1400	28
Theerwisch	3500	70	Lefitten	1000	20	Buchwalde, Gr.	3900	78
Waldpusch	2800	56	Linglack	2800	56	Caplitainen	1500	30
Wallen	1400	28	Lofau	3600	72	Crämersdorf	1200	24
Wapliz	2400	48	Lozjainen	2400	48	Cronau, Gr.	4100	82
Wappendorf	3600	72	Mönsdorf, Gr.	2600	52	Damerau, Gr.	3600	72
Wawrochen	3400	68	Neudims	4100	82	Daumen	1400	28
Werder Alt	1000	20	Otkern, Gr.	2800	56	Derz	3500	70
Wessolowen	2800	56	Plauszen	2300	46	Deuthen	3700	74
Wessolohgrund	800	16	Plößen	1800	36	Dietrichswalde	3700	74
Williamowen	4300	86	Pollkeim	2400	48	Divitten	3300	66
Wolka	1000	20	Prossitten	4200	84	Dorotowo	3600	72
Worfengrund	3400	68	Rafchung	3700	74	Fittigsdorf	2600	52
Wujaken	1000	20	Robawen	4200	84	Friedrichstädt	1400	28
Wyjeggen	1200	24	Rochlack	2800	56	Gedaitthen	1400	28
			Ridbach	3900	78			

Kreis und Schulverband	Dienst- ein- kommen		Kreis und Schulverband	Dienst- ein- kommen		Kreis und Schulverband	Dienst- ein- kommen	
	M	M Pf		M	M Pf		M	M Pf
Gillau	3000	60	Brohlen	1700	34	Dembowitz	2000	40
Göttkendorf	4400	88	Brzykopp	2500	50	Dietrichsdorf	3200	64
Gottken	2400	48	Bupkeim	2800	56	Dluhek	1200	24
Gradtken	1700	34	Burden Gr.	4400	88	Dzwiersnia	1800	36
Graskau	2400	48	Ramsau, Gr.	3000	60	Frankenau	800	16
Grieklienen	4200	84	Kedigkainen	2800	56	Fyltz	2600	52
Gronitten	1800	36	Neuschhagen	3600	72	Gardienen Gr.	3900	78
Hermisdorf	2800	56	Neuzen	3900	78	Gimmendorf	3000	60
Hirschberg	2800	56	Rosenau	4100	82	Grabowen, Gr.	800	16
Honigswalde	1200	24	Schauftern	1200	24	Grallau	3400	68
Hochwalde	2200	44	Schönbrück	4100	82	Gregersdorf	2200	44
Jadden	3200	64	Schöneberg, Alt	4200	84	Grodtken	2800	56
Jommendorf	3500	70	Schönfelde	3700	74	Grünfließ	3400	68
Jonkendorf	4300	86	Schönwalde	2600	52	Gutfeld	1800	36
Kainen	1700	34	Stabotten	3400	68	Heinrichsdorf	5000	100
Kalborn	2600	52	Sombien	1200	24	Hohendorf	3600	72
Kaletka Alt	800	16	Spiegelberg	2400	48	Jablonken	3200	64
" Neu	1200	24	Stabigotten	2900	58	Jägersdorf	2600	52
Kirschdorf	1200	24	Steinberg	3400	68	Jedwabno	3600	72
Kirschlaine	2600	52	Stenkienen	1800	36	Jlowo, Dorf	2300	46
Klaufendorf	2800	56	Süßenthal	2100	42	dto., Bahnhof	4500	90
Kleeberg Gr.	5000	100	Thomsdorf	2800	56	Jttowen	800	16
mit Nebenschule			Tollack	3700	74	Jttowken	2200	44
Quidlitz			Trinkhaus, Gr.	3200	64	Kämmersdorf	1700	34
Kleeberg Kl.	3400	68	Vierzighuben, Alt	2800	56	Kaltenborn	2600	52
Kluznick	800	16	Vierzighuben, Neu	3300	66	Kamionken Abl.	1000	20
Kockendorf Alt	1800	36	Wartallen	2500	50	dto., Kgl.	800	16
" Neu	3500	70	Wartenburg, Alt	4000	80	Klenzkau	2400	48
Köslienen	2700	54	Wemitten	1200	24	Königshagen	3400	68
Kranz	1400	28	Wengaitzen	1200	24	Koschlau, Gr.	2500	50
Kemkendorf Gr.	5600	112	Wieps	4300	86	Koschlau, Kl.	1000	20
Kengainen	2900	58	Windiken	2400	48	Koskau, Gr.	1200	24
Keschno Gr.	1200	24	Woritten	3600	72	dto., Kl.	4200	84
Kyfsen	2000	40	Wuttrienen	3100	62	Kraschewo	2000	40
Märtinsdorf Alt	3400	68	Wuttrienen Neu	1000	20	Krofau	3600	72
" Neu	3800	76	Wyranden	1200	24	Kurkau	3400	68
Maraunen Gr.	2600	52	<b>Kr. Neidenburg</b>			Kyschienen	4500	90
Micken	3400	68	<b>A. Städte.</b>			Lahna	3600	72
mit Nebenschule			Neidenburg	19800	396	Lanz	1400	28
Salbken			Soldau	20000	400	Lenst, Gr.	3400	68
Mokainen	3700	74	<b>B. Plattes Land.</b>			Lenst, Kl.	1200	24
Mondiken	1800	36	Balden	1000	20	Kyfsen	800	16
Magladten	1400	28	Bartkenguth	2800	56	Kyfsken	1200	24
Mattern	2200	44	Bartoschen	2400	48	Magdalenz	2800	56
Nerwitz	1700	34	Bialutten	3700	74	Malga	4100	82
Nickelsdorf	2400	48	Borchersdorf	3400	68	Malgaofen	1500	30
Nußthal	1300	26	Borowen, Neu	1000	20	Malschöwen	3600	72
Ottendorf	3300	66	Braynick	2800	56	Michalken	800	16
Pathaunen	2600	52	Brodau	3700	74	Modlken	2800	56
Patricen	2200	44	Browienen	800	16	Murawken	1000	20
Penglitten	1000	20	Burdungen	3600	72	Muschaken	4300	86
Plauzig	3000	60	Camerau	1400	28	Napierken	2600	52
Prenlowen	2200	44	Candien	2900	58	Narthen	1400	28

Kreis und Schulverband	Dienst- ein- kommen M	Kassen- beitrag M Bf	Kreis und Schulverband	Dienst- ein- kommen M	Kassen- beitrag M Bf	Kreis und Schulverband	Dienst- ein- kommen M	Kassen- beitrag M Bf
Narzým	5100	102	Thalheim	2700	54	Gusenofen	2300	46
Nattatsch, Gr.	1200	24	Thurau	2900	58	Hasenberg	800	16
Neudorf	800	16	Ulleschen	1800	36	Heeslicht	1600	32
Neuhof	2400	48	Usbau	5000	100	Hirschberg	5500	110
Niedenau	2400	48	Wallendorf	3400	68	Jankowiz	2800	56
Niederhof	800	16	Waltershausen	2800	56	Januschlau	1400	28
Niostoy	1200	24	Wansen	800	16	Jonasdorf	2000	40
Nischau, Kl.	2500	50	Warchallen	2200	44	Jugendfelde	800	16
Omulefosen	3000	60	Waschkulken	3200	64	Kämmersdorf	2200	44
Orlau	2800	56	Wiengtkowen	2300	46	Kernsdorf	2200	44
Oschekau	2200	44	Wiersbau h. S.	1200	24	Kezwalbe	3000	60
Pierlanfen	3600	72	Wiersbau -- Wier- senfeld	1800	36	Kirsteinsdorf, Gr.	1400	28
Pilgramsdorf	2600	52	Wilmsdorf	2800	56	Königsgut	2300	46
Breußen	1700	34	Wyehrowiz	1000	20	Koibden	2400	48
Prion	2200	44	<b>Kr. Ofterode.</b>			Kraplau	3200	64
Przellen, Gr.	900	18	<b>A. Städte.</b>			Kunehngut	2800	56
Buchallowen	3600	72	Gilgenburg	7200	144	Kurken	2900	58
Burgalken	2200	44	Hohenstein	10500	210	Langgut	2600	52
Radomin	1000	20	Liebemühl	11300	226	Lautenz	1400	28
Refowniza	3600	72	Ofterode	51000	1020	Lehwalbe, Gr.	4400	88
Rettkowen	2800	56	<b>B. Plattes Land.</b>			dto., Kl.	1400	28
Reuschwerder	1000	20	Altenhagen Gr.	3000	60	Leip	4100	82
Roggen	3400	68	Altstadt	2800	56	Lichteinen Rgl.	2600	52
Rongfen	1000	20	Arnau	3600	72	Lindenwalbe	1200	24
Ruttkowiz	2800	56	Bergfriede	3400	68	Lobenstein, Kl.	800	16
Rymoczin	1400	28	Bieberswalbe	5700	114	Locken	5400	108
Saberau	2500	50	Bienau	3600	72	Ludwigsdorf	2200	44
Saddek	3600	72	Bießellen	3000	60	Manchengut	3900	78
Saffronken	2600	52	Bogunshöwen	3600	72	Maransen, Gr.	1000	20
Sagsau	1000	20	Brückendorf	3400	68	dto., Kl.	800	16
Sakrau Gr.	1200	24	Buchwalbe	7100	142	Mariensfelde	2200	44
Sakrau Kl.	1800	36	Dembenofen	800	16	Marwalbe	5000	100
Salusten	1000	20	Doehlau	4000	80	Meitzen	800	16
Sawadden	1000	20	Döhringen	4100	82	Mertinsdorf	2000	40
Scharnau	5000	100	Domkau	800	16	Mispelsee	2800	56
Schläffen Gr.	3400	68	Dröbniz	2800	56	Mittelgut	1700	34
Schläffen Kl.	3200	64	Dungen	3000	60	Mörken	3400	68
Schönkau	2000	40	Elgenau	4500	90	Moldsen	2300	46
Schönwiese	3800	76	Faltianken	1400	28	Moschniz	1000	20
Schuttchen	3400	68	Faulen	2000	40	Mühlen	4100	82
Schuttchenofen	1000	20	Fröddau	1000	20	Nadrau	800	16
Schwarzenofen	1200	24	Krögenau	3200	64	Nappern, Gr.	2400	48
Sczuplienen	1500	30	Gallinden	2700	54	dto., Kl.	800	16
Seeben	3700	74	Ganshorn a. G.	1400	28	Neudorf	1000	20
Siemienau	2800	56	Gehlfeld, Kl.	2400	48	Osterwein	2200	44
Sierokopaz	1400	28	Geierswalbe	2200	44	Ostrowitt	1500	30
Stottau	4100	82	Gilgenau	3000	60	Parwollen	800	16
Studagen	2800	56	Görlitz, Pr.	800	16	Paulsgut	3600	72
Surpien	4500	90	Grieben, Gr.	3600	72	Bersing	800	16
Sochen	1000	20	Gröben, Gr.	3000	60	Peterswalbe	4900	98
Taubendorf	1000	20	Groschken	1200	24	Platteinen	3400	68
Tauersee Gr.	3800	76	Grünfelde	2600	52	Pobleiken	1200	24
Tauersee Kl.	800	16				Pöyldorf, Gr.	2900	58

Kreis und Schulverband	Dienst- ein- kommen		Kreis und Schulverband	Dienst- ein- kommen		Kreis und Schulverband	Dienst- ein- kommen	
	M	Wf.		M	Wf.		M	Wf.
Bulfnick	3600	72	Seemen	2300	46	Thomareinen	2800	56
Rapatten	3200	64	Seewalde	800	16	Thomasheinen	1800	36
Rauschen	2900	58	Sensutten	2600	52	Thurovken	1800	36
Reichenau	2900	58	Seubersdorf	5300	106	Thymau	800	16
Reußen, Kl.	1800	36	Seythen	2800	56	Thyrau	4300	86
Rhein	1000	20	Sophienthal	1200	24	Treuwalde	2200	44
Röschken	3600	72	Steffenswalde	2600	52	Waplitz	4300	86
Ruhwalde	1200	24	Tafelbude	4800	96	Warweiden	1200	24
Sallewen	2800	56	mit Barwiese			Wittigswalde	3100	62
Schilder	2000	40	Tannenberg	3300	76	Wittmannsdorf	3400	68
Schmückwalde, Gr.	3800	76	Taulensee	1400	28	Wönicken	800	16
Schwedrich	800	16	Tharden	2000	40	Worleinen	1700	34
Schwirgstein	1000	20	Theuernitz	4200	84			
Seelesen	2700	54	Thierberg	5700	114			

### Zusammenstellung.

Kreis	Ort	Dienst- einkommen	Rassen- beitrag
	267 300 M.	5346 M.	
"	Böhen 217 000 "	4340 "	"
"	Johannisburg 296 000 "	5920 "	"
"	Sensburg 278 500 "	5570 "	"
"	Ortelzburg 391 500 "	7830 "	"
"	Rössel 260 500 "	5210 "	"
"	Allenstein Stadt 95 100 "	1902 "	"
"	Allenstein Land 315 600 "	6312 "	"
"	Reidenburg 358 000 "	7160 "	"
"	Osterode 393 700 "	7874 "	"
Summe 2 873 200 M. Dienst- einkommen		57464 M. Rassen- beitrag	

Allenstein, den 31. August 1912.

H Ga. 3234.

Königliche Regierung, Abteilung für Kirchen- und Schulwesen.  
gez. Brandis.