

16/2008

16/08

Listy Wojciecha Kętrzyńskiego  
do Wilłora Grynvalda  
1909 - 1910r

(3)

oprac.

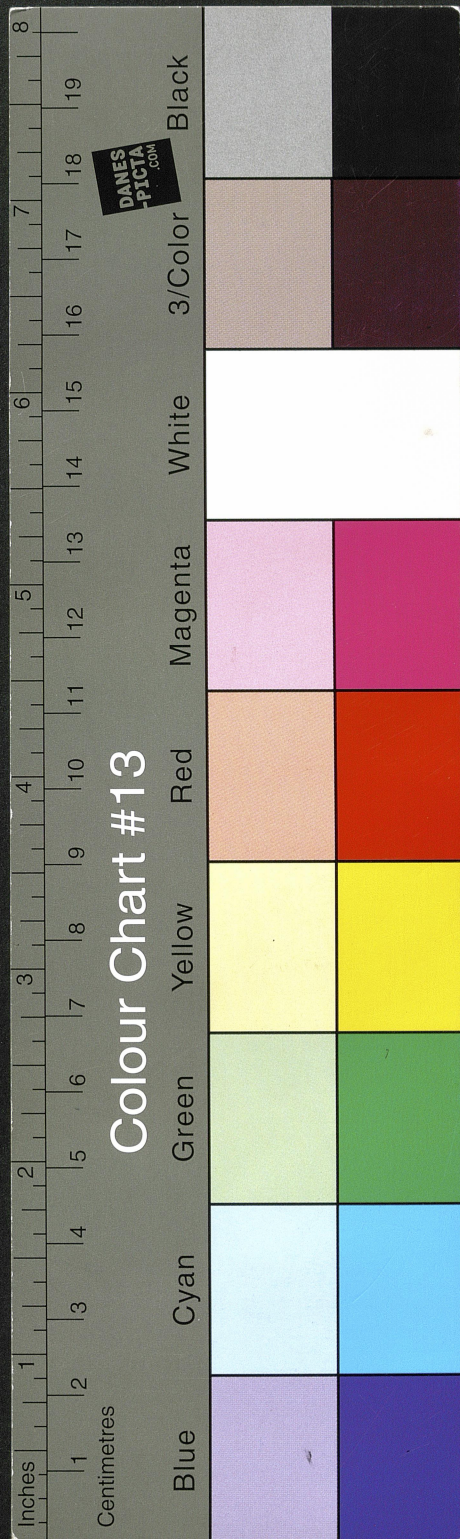

We Lwowie, dnia 23/9..... 1909.

Łanorna Pani!

Karol Grynwald, mieszkający pod Kuzgalskim  
w domu księcia elektorskiego, złożył w 1772 Królowi  
poufne komagium przez petromonicha. Oryginał  
kochał znajdować się w piśmie archiwum berlińskie,  
Kopis ma prawdopodobnie być archiwum piśmiennicze  
w Edynburgu. Za pomocą metryki chętna oraz t. j. "Ca-  
sallenlisten" należy szukać potajemnie w tamtym  
Karslem. Co do Casallenlisten powinnam Pani się  
udać do archiwum gdańskie; może być, że listy  
w archiwum księcia w Pelplinie się jeszcze co  
znajdą.

Agatobodem porażaniem  
paraluz, otęga

Dr. Wojciech Kzyński.

11/10

1884

Dr. J. J. J. J.

Dr. J. J. J. J.

Handwritten text, likely bleed-through from the reverse side of the page. The text is mirrored and difficult to decipher due to its orientation and fading.

Handwritten text at the bottom of the page, possibly a signature or date.



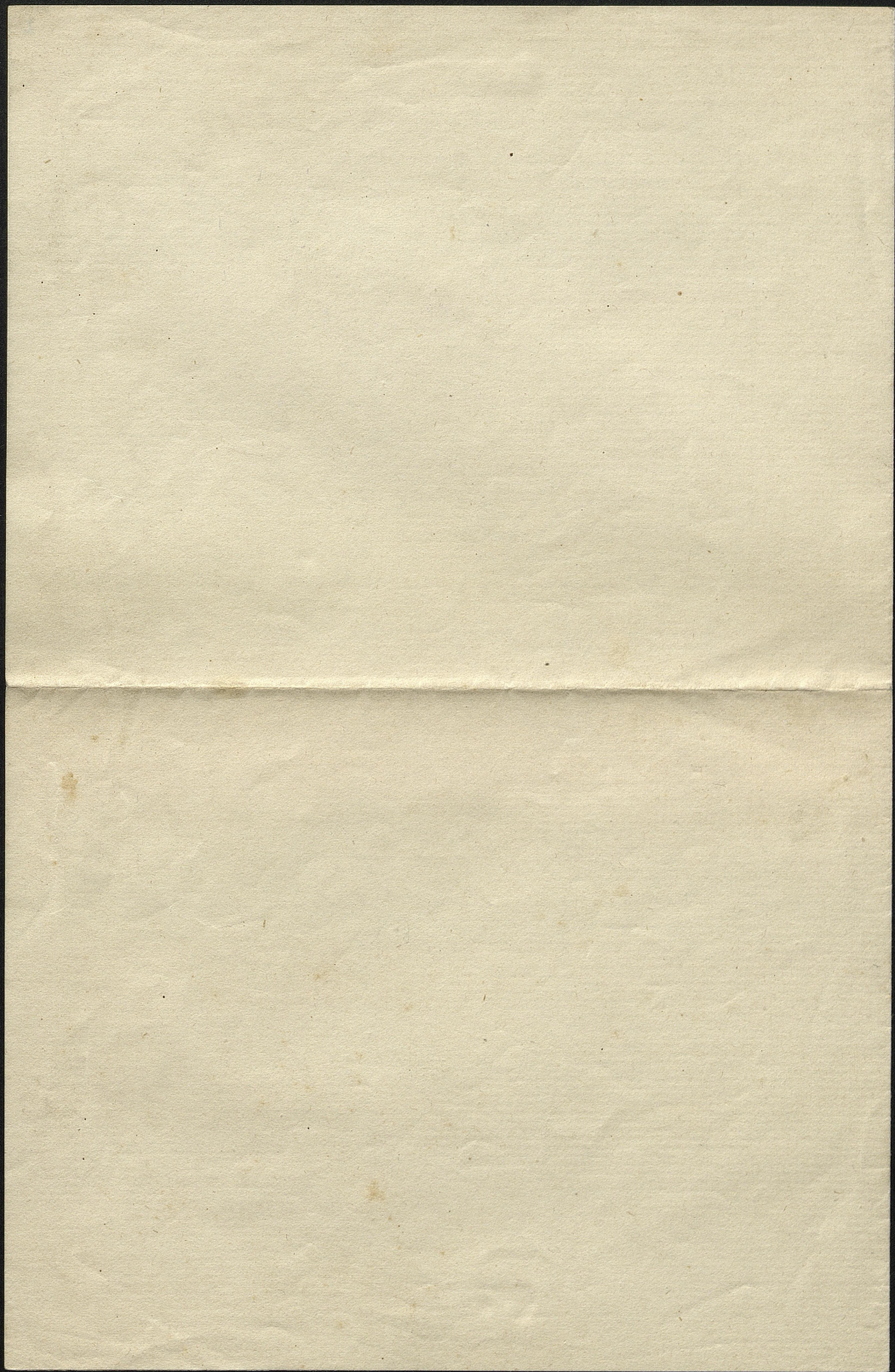

3

Lois (Ortolineum) 4/xi 900.

Španovny Pauic !

Do kumenty mi pperstane urvajam za kupetaci  
vytargajace, aby ustorodnici, ze rodina Gryn-  
waldov byta zpletketky. Co si, ze si byy Pana sa-  
meco, musiz Pan leraz albo metrykami chytla  
albo innymi dokumentami vykazaci, ze Pan bez-  
poinedric od orecy Pana goitoshiz.

Z qitjbotiem porazicium  
porolaz ruzg

Do klytjguroci.

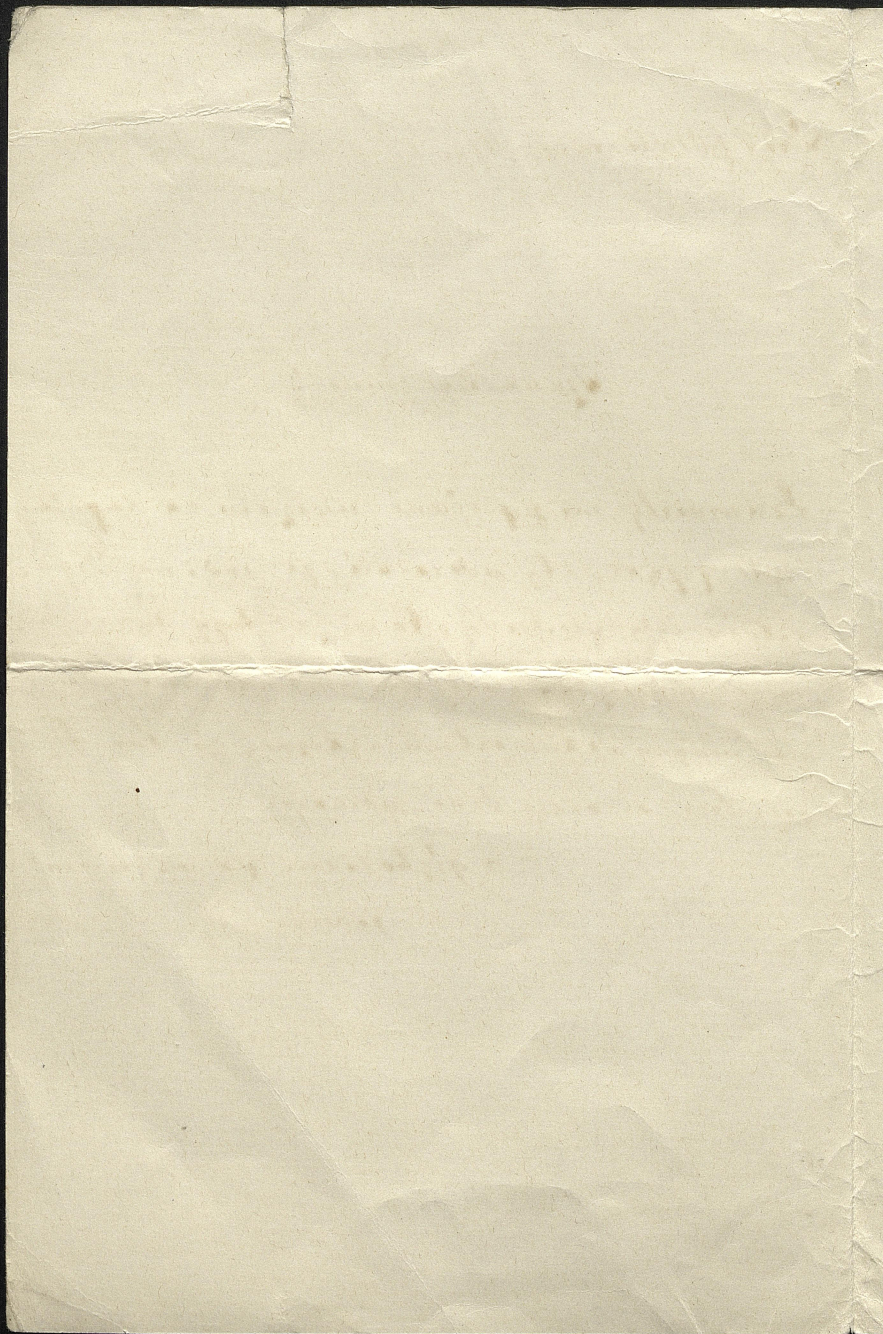





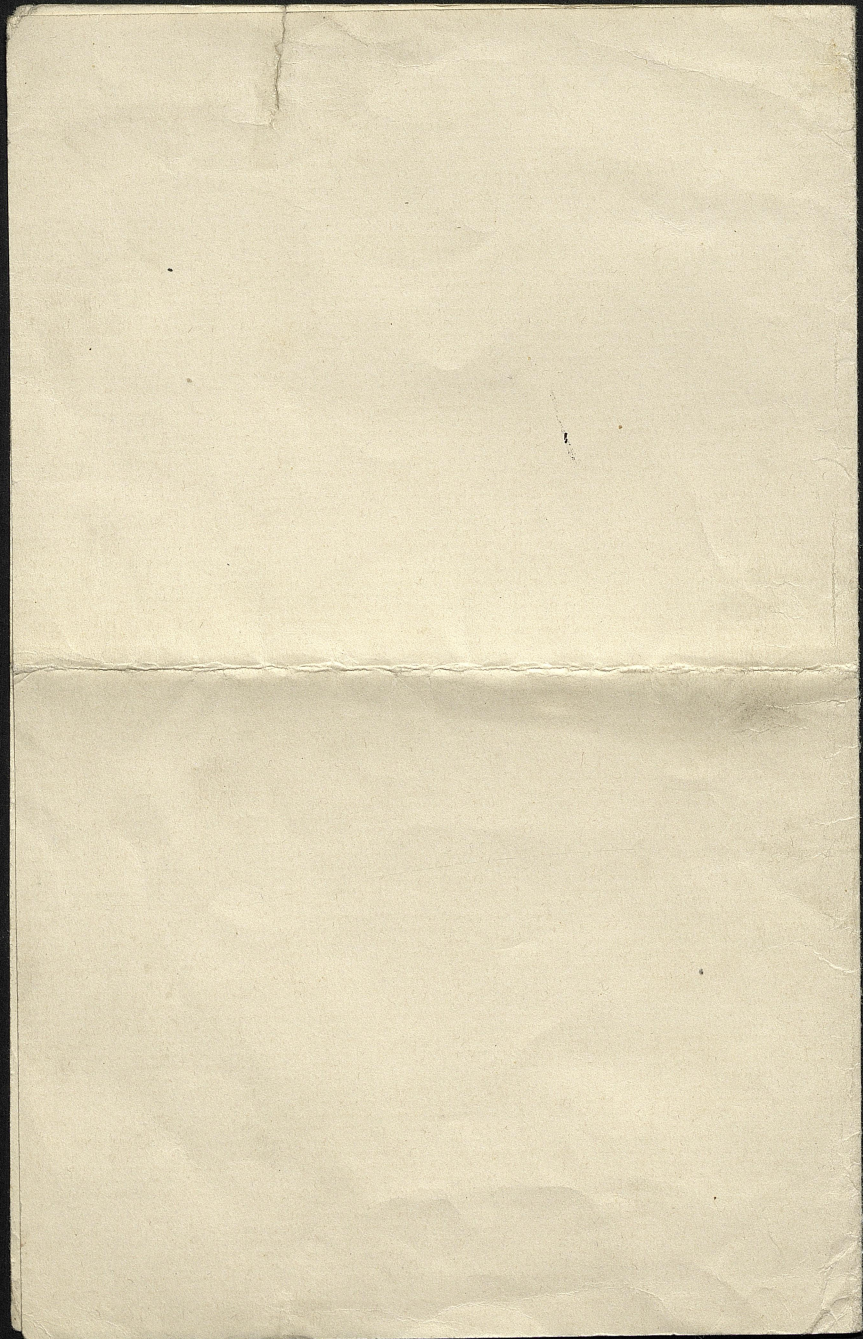

Łódź (Ottolineum)

23/xi 910.

## Łódzkiej Pańce!

Ole widzę, że heraldyka berlińska nie zapomniała Pańce  
złocistej rozgale, lecz tylko przez użycie „von”:  
to nie przeszkadza, że nazwisko Pańskie nie znajduje ani  
w liście osób składających r. 1815 hołdem królowi  
pruskiemu ani w późniejszych liście urodzonych zleceń. Wzry-  
wając zatem, że rodzina Pańska przyleża do królestwa  
— pomimo dokumentów poznawczych —, że zatem potrzebuję  
wsobnego potwierdzenia, aby pisać się „von”.

Ponieważ już w końcu XVIII. wieku rodzina Pańska mieszka  
w naszym Poznaniu, zatem nazwisko jej nie mogło być w li-  
ście Wasallenlieden, które obejmują tylko wstawieli d. b.

Skąd więc rodzina Pańska pochodzi? Przypuszczam, że z Prus  
Książęcych, tam bowiem żył r. 1779 hołdem królowi  
pruskiemu Karol Frynwald, zamieszkały pod Kurztuikiem  
w powiecie lubawskim. Chodził więc o to, aby znaleźć podopiecznego

z nim, bo w takim razie będzie strasid, że rodzina nie po-  
chodzi z ragnanicy, że już złożyła hość i mieszka w niej  
w Wasallenlesken Paui Lechnadnie.

W tym celu tedy w Paui do animum pasteranego w Głównie  
z prośbą, aby wyszukał Paui z pruridii Wasallenlesken  
wyszukał Gognwaldów i wyszukał, co w ogóle o nich wie,  
ponieważ Karykluik a obalicy należą niegdyś do biskupa  
katholickiego, więc może i antykim biskupie u Pelplinie  
będzie mogło dotrzeć Paui wiadomości. Od rezultatu  
byłoby pozurkować wyszukał dalej.

Nadzieję Paui ledje poprosi ks. Witla w kę grovou, aby  
dat Paui dutorzy adpis metryki Ignacego Polerbaru  
Gognwalda, nie rzepie, że w oryginale będzie pyymioluik  
zleciłki "gererou".

Nad z papierów Pauiukie niedy, zatem kiedy melka Paui,

karcem karcem za outodych let mierz w Blomfeldzie, i z  
 ajcem karcem spolz karcem w, szejli w, nie mgly, w Po-  
 gnenie. Zatazam karcem T. S. L.

Z gtyzobliem parajancem  
 parolaz otuzg

Dr. Wojciech Kozymanski.

Praraidim obernanym a ledieje  
 oafjei opzani jil adrolat i no-  
 lerguz Cichonig w Pognaciu,  
 Plac Wilhelmanni 18.

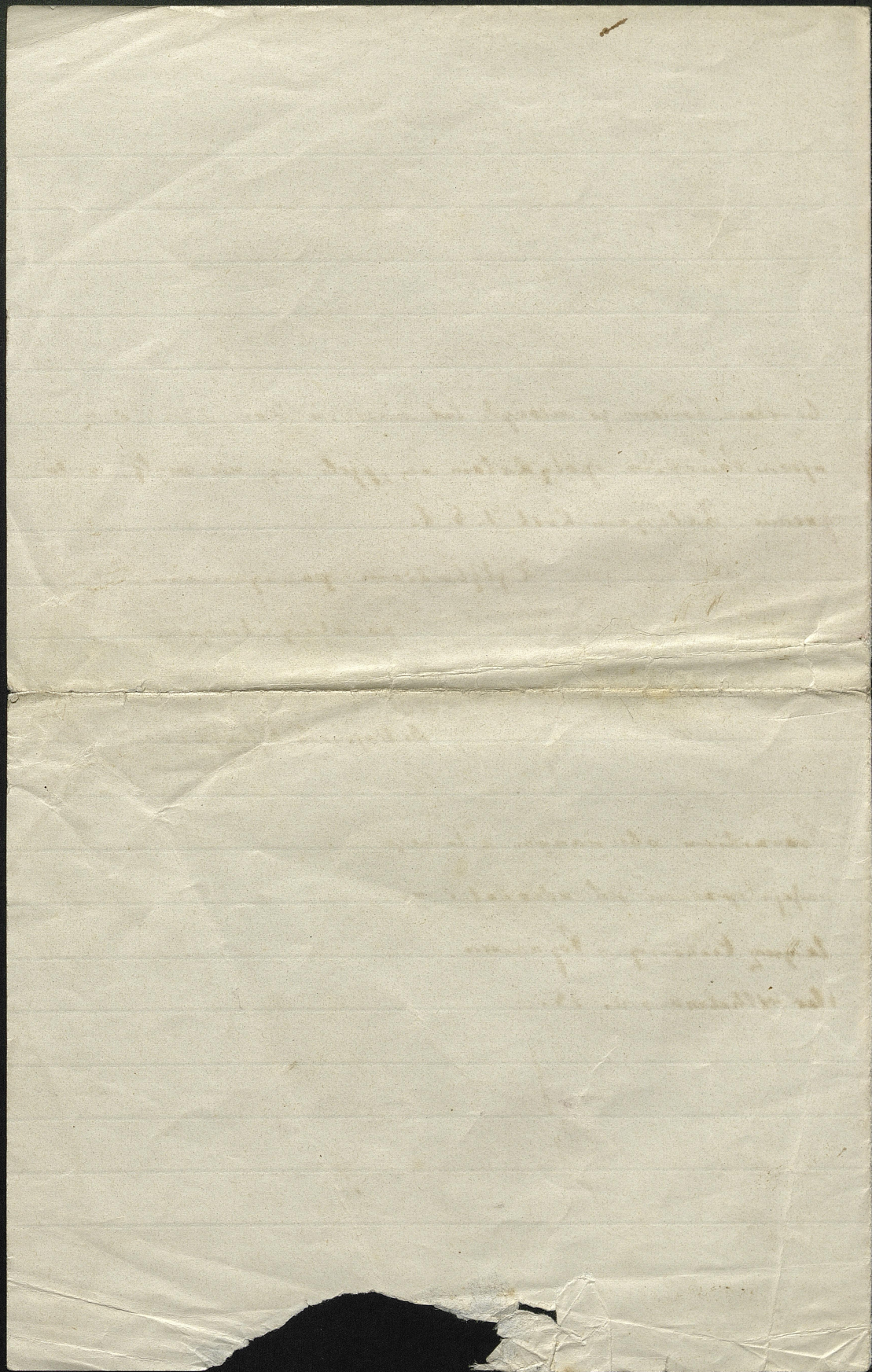

PP.U.H. „PROTOS”  
57-300 Kłodzko  
ul. Św. Wojciecha 30A/15  
PKWiU 22.22.20-50.90



5 903729 002391