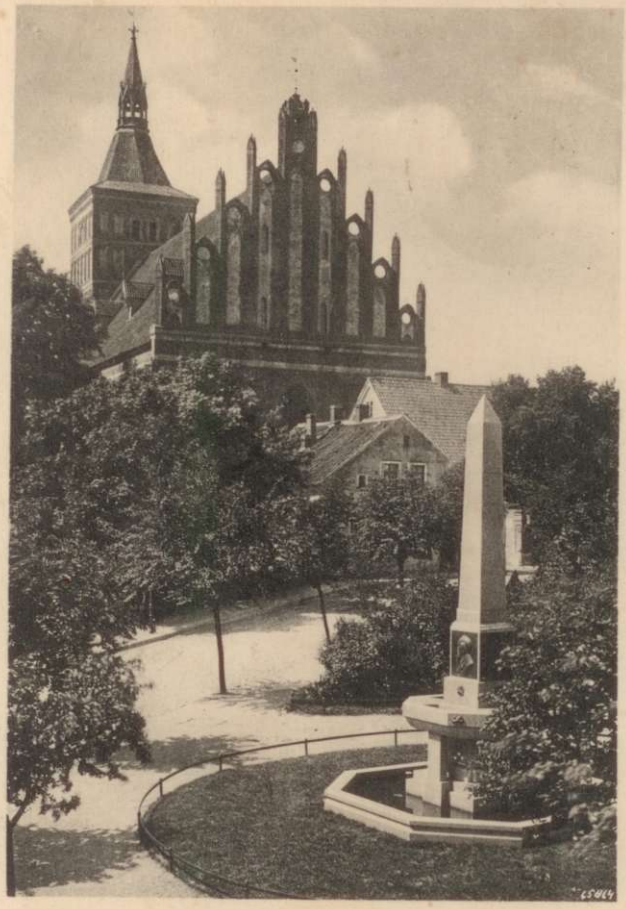

Allenstein, O.-Pr. - Belianplatz und
Schulze-Delitzsch-Denkmal

Deutsches Reich
6
6
ALLENSTEIN
21.7.40
Familie
Wilhelm Kroll
Nürnberg-O
Würzburgerstr. 36
Nr inw. 710-000024-01
Wojewódzka Publiczna Biblioteka Centralna w Olsztynie
- Fachgruppe Papier - Schreibwaren - Bürobedarf, Allenstein, Ostpr.
B. 1
Liebe Eltern u. Geschwistern,
bei Kälte sind wir also
glücklich gekommen. Gegen
Mittag geht es weiter.
Jetzt, etwas als Photos nicht
mehr angekommen sind, wo
nun liegen sie eben bei
Käte, statt bei Euch.
Herzlichst grüßt Euch alle
Euer
Karl.