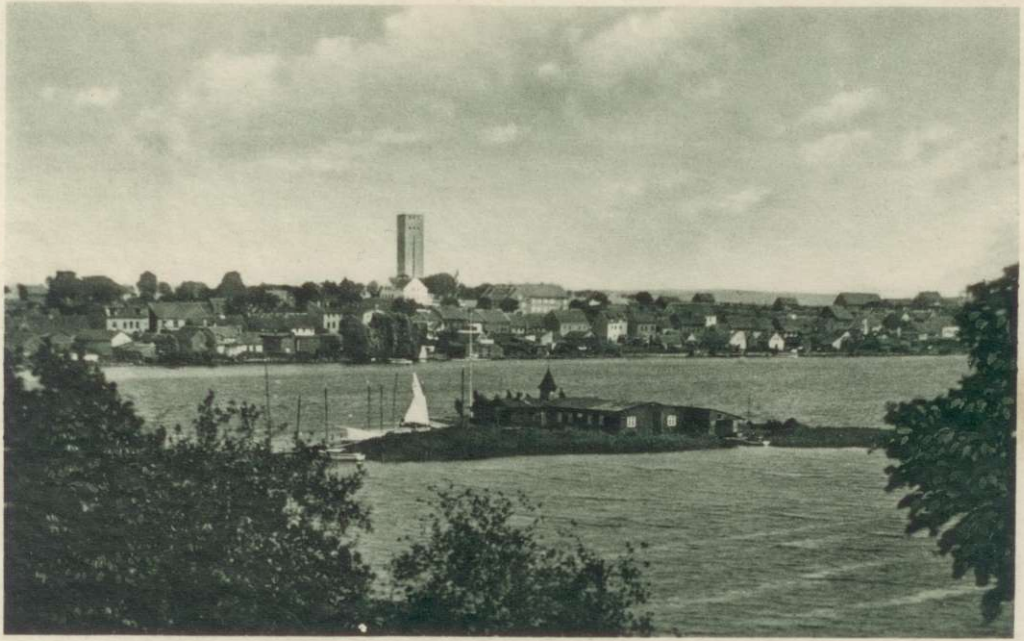

Nikolaiken, Masuren
Blick auf die Seglerinsel und Stadt

M. H. V. — Lötzen 181

Biblioteka w Olsztynie

2659/36

Nr inw. 710-000118-01